Telefonische nascholing over onderzoeksmethodologie en toegepast infectieziektenonderzoek valt in de smaak bij de GGD-en in de AMPHI Regio.

Alma Tostmann [1], Jeannine Hautvast [1,2]

1. Academische Werkplaats AMPHI, Afdeling Eerstelijnsgeneeskunde, Radboud universitair medisch centrum, Nijmegen

2. GGD Gelderland Zuid, Nijmegen

Telefonisch Aangenaam Refereren en Netwerken AMPHI

Sinds 2013 organiseert Academische Werkplaats AMPHI telefonische nascholingen over onderzoeksmethodologie en toegepast infectieziekten-onderzoek voor artsen, verpleegkundigen en geïnteresseerden van GGD-en uit de AMPHI regio: **de Tele-ARENA**.

Doel

Het doel van AMPHI is: academisering van het werkveld Publieke Gezondheidszorg in de regio.

Het doel van de Tele-ARENA is vergroten van de kunde en kennis over onderzoeksmethodologie bij medewerkers van de GGD. Delen van onderzoeksresultaten en input vragen c.q. geven op elkaars onderzoek.

Programma Tele-ARENA

2013:

* Het onderzoeksvoorstel: van **onderzoeksvraag** naar doelstellingen en studie methode
* **Dataverzameling**: van doelstellingen naar dataverzameling en tips voor de vragenlijst
* **Data-analyse**: beschrijvende & statistische analyse
* **Onderzoeksrapportage** en **communicatie**: data presentatie, kernboodschap en scherpe aanbevelingen

2014

* Projectpresentaties: SOA onderzoek in de AMPHI regio
* Projectpresentaties: Zoönose onderzoek in de AMPHI regio

2015

* **Surveillance data**: wat kun je ermee?
* **Medisch ethisch verantwoord onderzoek** – hoe doe je dat? O.a. METC, CMO, Code Goed Gedrag.
* **Dataverzameling & online vragenlijsten.**
* Projectpresentaties. *Onderwerp nog te bepalen.*

Hoe werkt het?

- De deelnemers zitten op hun eigen GGD samen in een ruimte
- bellen het *conference* nummer
- zetten de telefoon op 'luidspreker'
- projecteren de PowerPoint presentatie die voor de bijeenkomst is rondgestuurd.

Presentatie over - methodologie, infectieziektenepidemioloog van AMPHI (A.T.)
- uitkomsten van onderzoek door de GGD-onderzoeker.

Deelnemers mogen elk gewenst moment onderbreken om vragen te stellen.

Voorbeeld slides uit 1e Tele-ARENA: Concreet, praktisch en bruikbaar

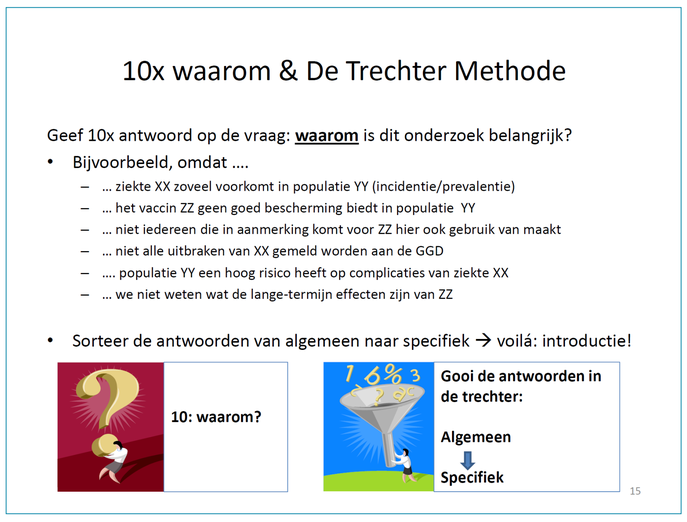

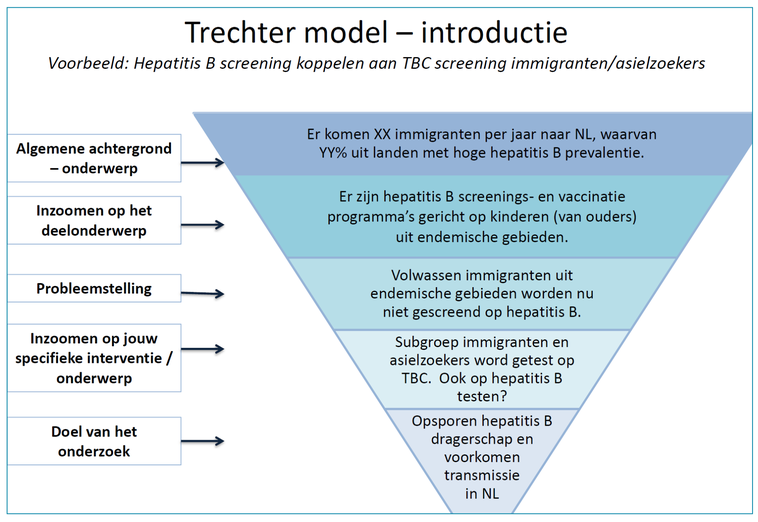

= Telefonische nascholing is een waardevolle aanvulling op live bijeenkomsten en kan gebruikt worden voor methodologisch onderwijs, het delen van onderzoeksresultaten en het versterken van onderlinge van verbondenheid in een regionaal netwerk =

Waardering en evaluatie

Tijdens de laatste nascholing waren 35 medewerkers van zeven GGD-en telefonisch aanwezig. De opkomst is meestal rond de 30-40 deelnemers.

Eind 2013 is de Tele-ARENA geëvalueerd met een online enquête. Deelnemers gaven aan dat deze bijscholing een laagdrempelige en toegankelijke manier is voor het opfrissen van onderzoeksvaardigheden, uitwisseling tussen GGD-en en deskundigheidsbevordering. *(Zie Figuren "Deelnemers Survey")*

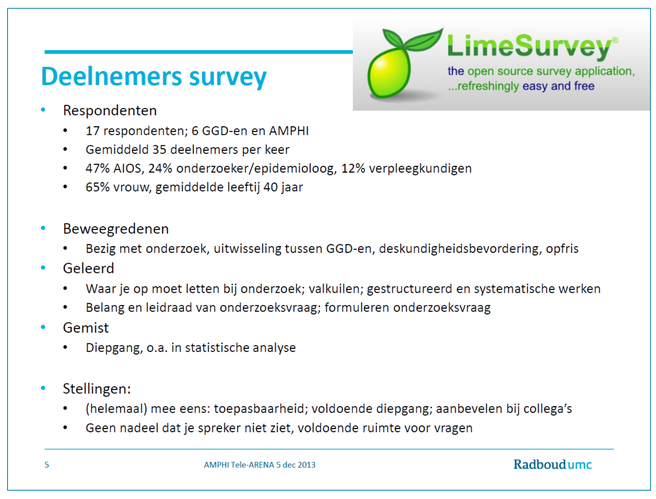

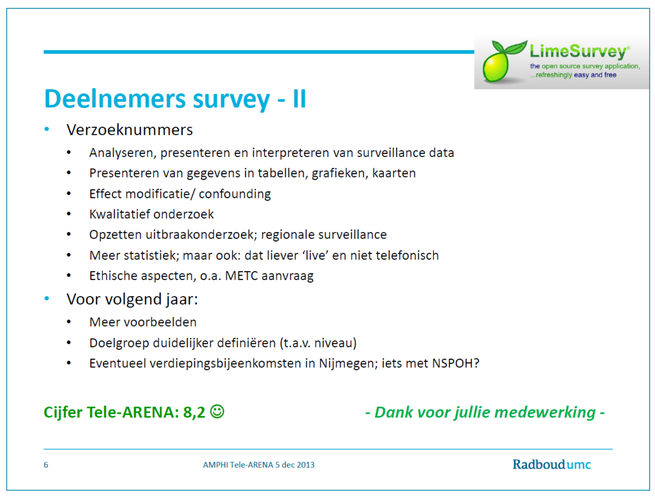

Voordelen en tips

Voordeel

AMPHI regio = groot. De reisafstand vormt een belemmering om regelmatige onderzoeksbijeenkomsten te organiseren of bijscholing te geven. Op deze manier kan AMPHI op een effectieve manier academische ondersteuning bieden aan de GGD-en.

Tips:

Een praktisch toepasbaar verhaal, een duidelijke structuur met voldoende momenten om deelnemers vragen te laten stellen, en een goed georganiseerde discussie aan het eind zijn belangrijke elementen om een telefonische nascholing te laten slagen.

***AMPHI Infectieziektenbestrijding** is een samenwerkingsverband tussen:*
Radboud UMC, afdeling Eerstelijnsgeneeskunde || GGD Gelderland-Zuid
GGD Hart voor Brabant || GGD West-Brabant || GGD Brabant Zuid-Oost
Veiligheids en Gezondheidsregio Gelderland Midden || GGD IJsselland
GGD Noord Oost Gelderland || GGD Midden-Nederland ||
Radboudumc, Afdeling Medische Microbiologie

AMPHI
Academic Public Health Initiative

Academische Werkplaats AMPHI, Afd Eerstelijnsgeneeskunde, Radboudumc.
Alma Tostmann, Epidemioloog AMPHI. Alma.Tostmann@Radboudumc.nl
Jeannine Hautvast, coordinator AMPHI. Jeannine.Hautvast@Radboudumc.nl
www.academischewerkplaatsamphi.nl

Radboudumc