

# Evaluatie naar de waarde van de POH-GGZ in het sociaal wijkteam.

Marcel Bosch

Refereerbijeenkomst AMPHI 23 Sept.2014



- Multidisciplinair (zorg en welzijn)
- Laagdrempelig
- Verbinden
- Cliënten met GGZ problematiek

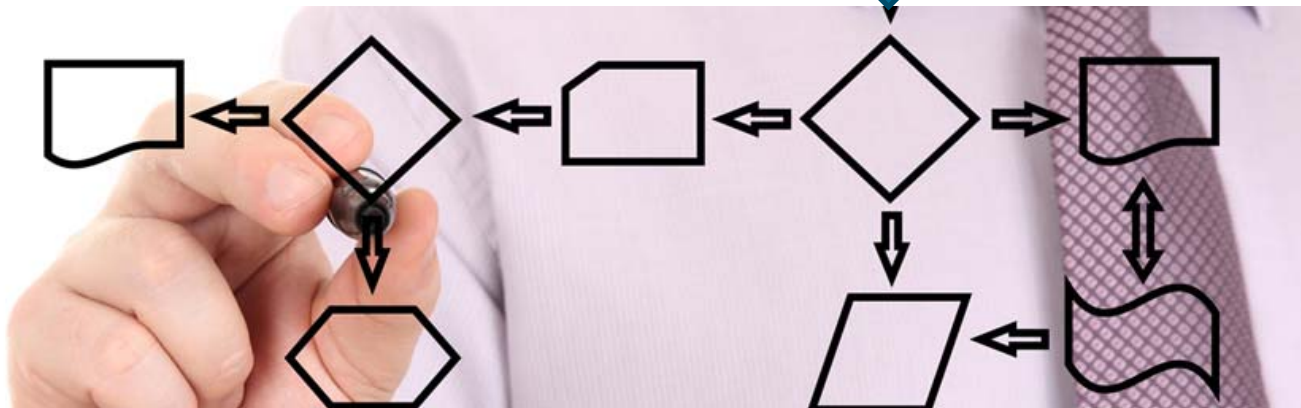

# Rol POH-GGZ:

---

- Belangrijke schakel tussen HP en SWT
- Diagnose
- Medicatie
- Verwijzing (waar naartoe en hoe)



- Signaleringsfunctie
- Psycho-educatie



# Meerwaarde POH-GGZ:

---

- Verhoogde kennis van het team omtrent psychiatrische problematiek
- Aanpak beter afgestemd op problematiek
- Cliënt wordt sneller geholpen

